

ПРОЕКТ ПЛАНА
 здания № 1 «СВЕТ»
 Владимир, Центральная, ул. Свободное
 д. № 3

План № 1 «СВЕТ» $\frac{1:100}{H=2.80}$

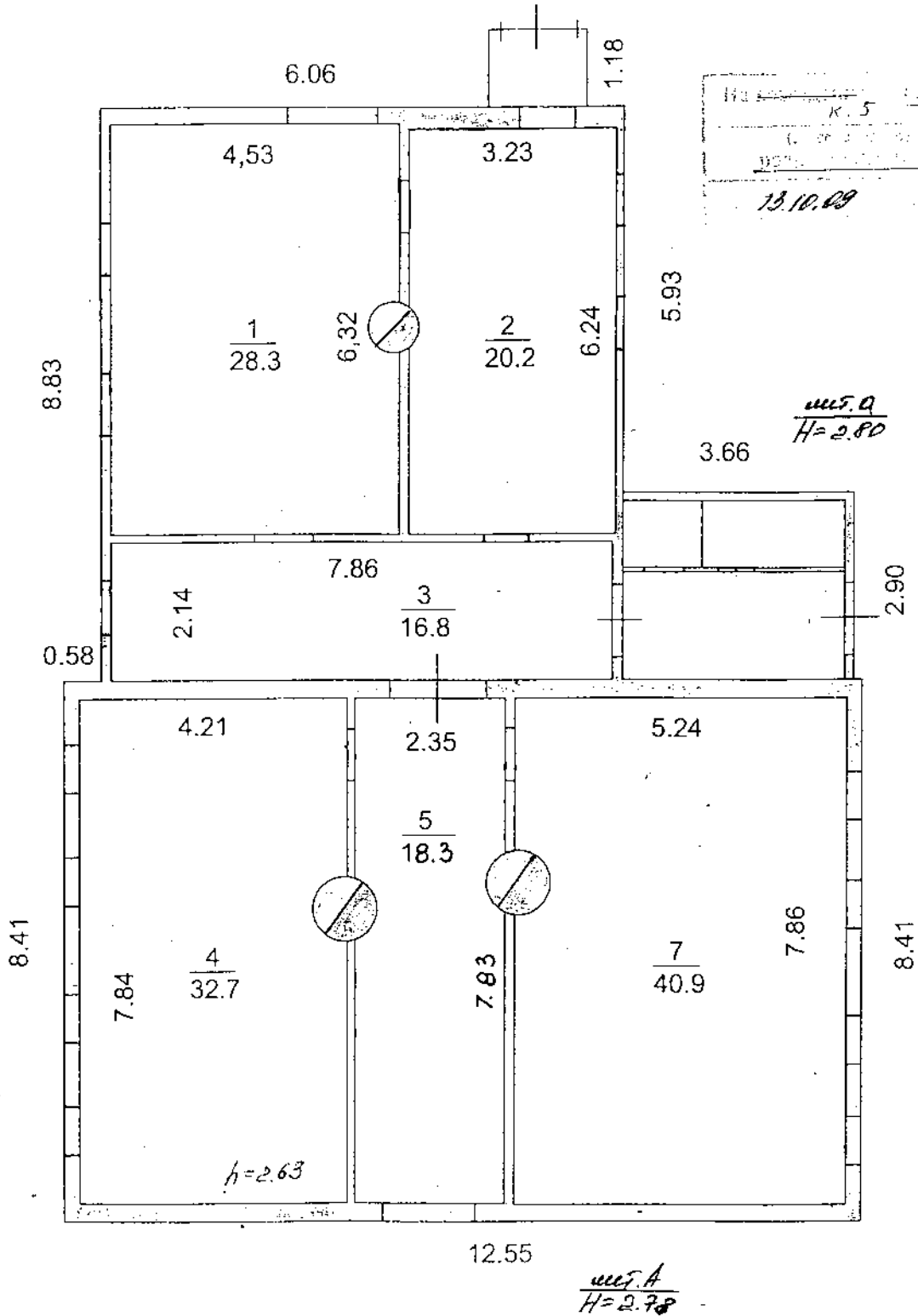

№ 13.10.09
 К. 5
 13.10.09
Сидорова

$\frac{1:100}{H=2.80}$

$\frac{1:100}{H=2.78}$

Масштаб 1:100

Составлено по данным
 текстовой инвентаризации
 по состоянию на 13.10.2009
 (число, месяц, год)
 Исполнитель *Бакеев*
 Руководитель группы *Сидорова*

Экспликация к поэтажному плану здания (строения)

Расположенного в городе **Владимир** ул **Центральная** дом № **3**

Литера по плану	Этажи (начиная с 1-го этажа и кончая мезонином)	Номер помещения (квартиры, торгового, складского и т.п.)	Номер по плану строения комнаты, кухни, коридора и т.п.	Назначение частей помещения: жилая комната, кабинетское помещение, классная комната, кухня, коридор и т.п.	Площадь по внутреннему обмеру в кв.м.						Общая полезная	Высота помещений по внутреннему обмеру	Самостоятельно перестроенная и возведенная
					в том числе		предназначенная		под помещения				
					Санитарно-лечебная		Культурно-просвет.						
				основная	вспомогательная	основная	вспомогательная	основная	вспомогательная				
A	1		1	мед кабинет	28.30						28.30	2.63	
			2	подсобное		20.20					20.20		
			3	коридор		16.80					16.80		
			4	библиотека			32.70				32.70		
			5	коридор				18.30			18.30		18.30
			7	библиотека			40.90				40.90		
По состоянию на 13.10.2009г. здание не используется.													
				Всего по зданию	28.30	37.00	73.60	18.30			157.20		18.30

Проектный план
ст. Владимир Добросельская
№ 2019

1000

П. 2 - 1000

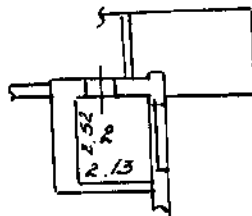

1:200

23-04-2001

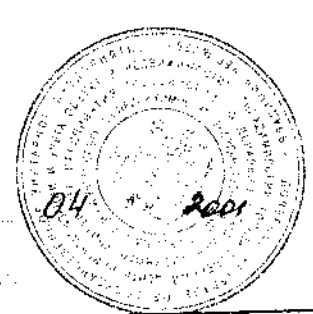

Директор И. С. Сидоров

VI. Экспликация к плану строений

По Республиканскому центру государственного кадастра недвижимости № 201/15
район, квартал № _____

Дата записи	Этаж, начиная с подвала и кончая мезонивом	№№ квартир, торговых, складских и пр. помещений	№№ комнат, кухни, коридоров и пр. помещений	Назначение помещения: жилое, котельная, магазин, ванная, коридор, кухня и прочая	Площадь, по внутреннему обмеру, кв. метров																
					Общая полезная																
					в том числе:	в том числе:	в том числе:	в том числе:	в том числе:	в том числе:	в том числе:	в том числе:	в том числе:	в том числе:							
	I		2	Секундарной	5,4	5,4															
				используемая:																	
				для группы:																	

используемая: Нарина (Нарина)

для группы: Склокеша

КАДАСТРОВЫЙ ПАСПОРТ помещения

Лист № 1 всего листов 2
Дата 02.06.2011

Кадастровый номер _____

Инвентарный номер (ранее присвоенный учетный номер) 17:401:001:100131010:0001:20002

1. Описание объекта недвижимого имущества

1.1. Кадастровый номер здания (сооружения), в котором расположено помещение _____

1.2. Этаж (этажи), на котором расположено помещение подвал

1.3. Общая площадь помещения 20.4 кв.м

1.4. Адрес (местоположение): _____

Субъект Российской Федерации	Владимирская область	
Район		
Муниципальное образование	тип	город
	наименование	Владимир
Населенный пункт	тип	
	наименование	
Улица (проспект, переулок и т.д.)	тип	улица
	наименование	Горького
Номер дома	65	
Номер корпуса		
Номер строения		
Литера	Б	
Номер помещения (квартиры)	II	
Иное описание местоположения		

1.5. Назначение помещения нежилое

(жилое, нежилое)

1.6. Вид помещения в многоквартирном доме _____

(комната, квартира)

1.7. Номер помещения на поэтажном плане _____

1.8. Предыдущие кадастровые (условные) номера объекта недвижимого имущества: _____

1.9. Примечание: Составлено по данным технической инвентаризации по состоянию на 31.05.11 г.
Разрешение на перепланировку к.1,5-разрешение не предъявлено.

1.10 ФГУП "РОСТЕХИНВЕНТАРИЗАЦИЯ - ФЕДЕРАЛЬНОЕ БТИ" Владимирский филиал

Свидетельство об аккредитации серия РН-1 № 000364 от 14.12.2007 г.

(наименование органа или организации)

И.о. начальника отдела ТИОН _____

(полное наименование должности)

исл. Ларина А. Н.
рук. гр. Варенцова И. С.

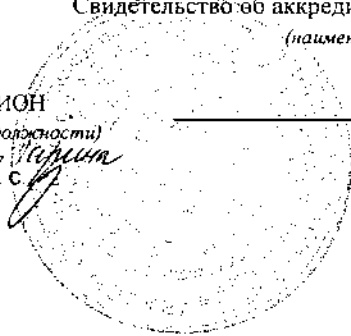

(подпись)

Шуралёва Е.И.

(инициалы, фамилия)

КАДАСТРОВЫЙ ПАСПОРТ ПОМЕЩЕНИЯ

Лист № 2 всего листов 2

Кадастровый номер _____

Инвентарный номер (ранее присвоенный учетный номер)

17:401:001:100131010:0001:20002

2. План расположения помещения на этаже

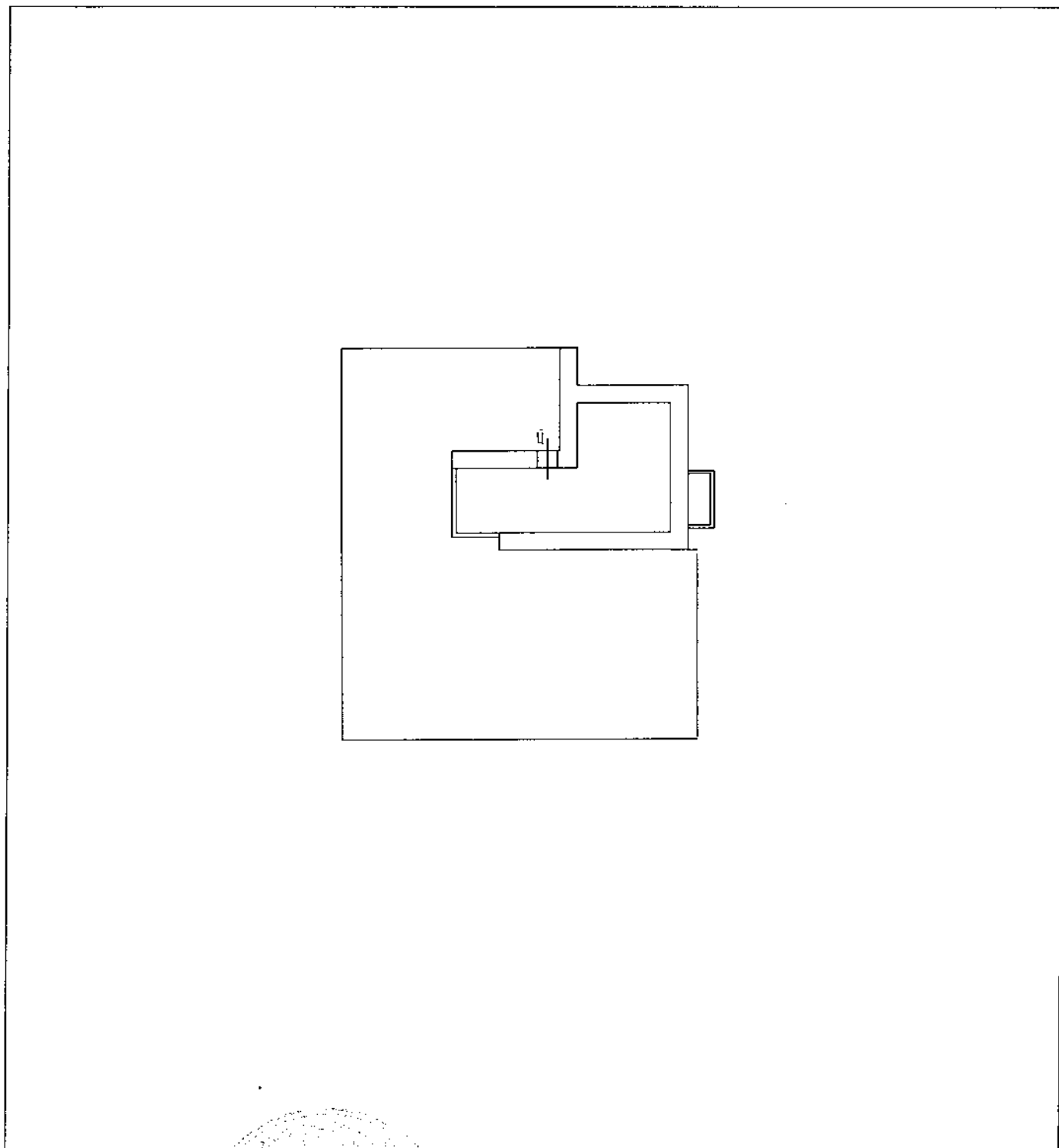

Масштаб 1: 200

И.о. начальника отдела ТИОН
(полное наименование должности)

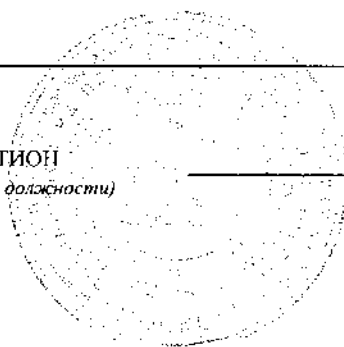

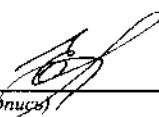
(подпись)

Шуралёва Е.И.
(инициалы, фамилия)

По

№1. Экспликация к плану строений

улице, дом №

район, квартал №

Дата записи	Этаж, пятая с под- валом и колпач мезо- инжом	Наименование помещений, складских и пр. поме- щений	Назначение помеще- ния: жилое, контора, магазин, ванная, ко- ридор, кухня и прочая	Площадь по внутреннему обмеру, кв.																	
				общая полезная	Жилая		общая		общая												
					активная	пассивная	общая	активная	общая	активная											
		1	Коридор																		
		2	Мужской																		
		3	Жилая																		
		4	Коридор	140	140																
		5	Мужской	6.1		6.1															
		6	Учебная	1.9		1.9															
		7	Коридор	15		15															
		7a	Склад	230		230															
		8	Коридор	15.3		15.3															
		8	Коридор	3.9		3.9															
		9	Склад	24.3		24.3															
		10	Коридор	42.2		42.2															
		11	- " -	8.9										42.2							
		12	Мужской	2.1										8.9							
		13	- " -	1.8															2.1		
		14	Коридор	130		130															
		15	Коридор	0.9		0.9															
		16	Учебная	1.2		1.2															
		17	Учебная	1.4		1.4															
		18	Учебная	11.4	11.4																
		19	- " -	12.2	12.2																
		20	Коридор	4.9		4.9															
		21	Учебная	0.8		0.8															
		22	Мужской	6.9		6.9															
		23	Склад	10.7		10.7															
		24	Учебная	8.4		8.4															
		25	- " -	6.7		6.7															
		30	Склад	16.8		16.8															
		31	Коридор	5.4		5.4															
		32	Учебная	7.1		7.1															
		33	Склад	30.8		30.8															

МКП «Владимир Жилищно-коммунальное хозяйство»
 КОПИЯ ВЕРНА
 21.04.2010 г.
 (подпись)

Поэтажный план
 строения № 1
 п. Энергетик ул. Энергетиков
 кв. № 27а квартал уч-к

План, I этажа

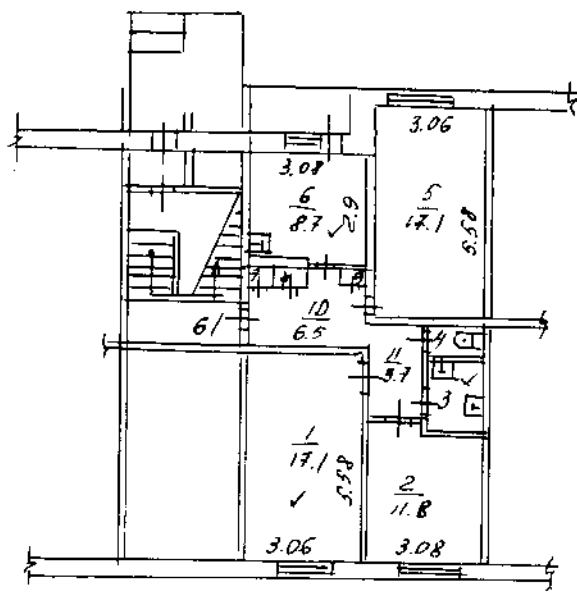

30* июля 1996
 Проверка: _____
 Начальник отдела инвентаризации: _____

Масштаб 1:200

Поэтажный план
 служебный лит. А
 г. Владимир, ул. Белокаменской
 д. № 8

перепланировка
 Ком. 9, 9^а, 10-20
 02.10.2002

Копия

подвала
 План « » этажа

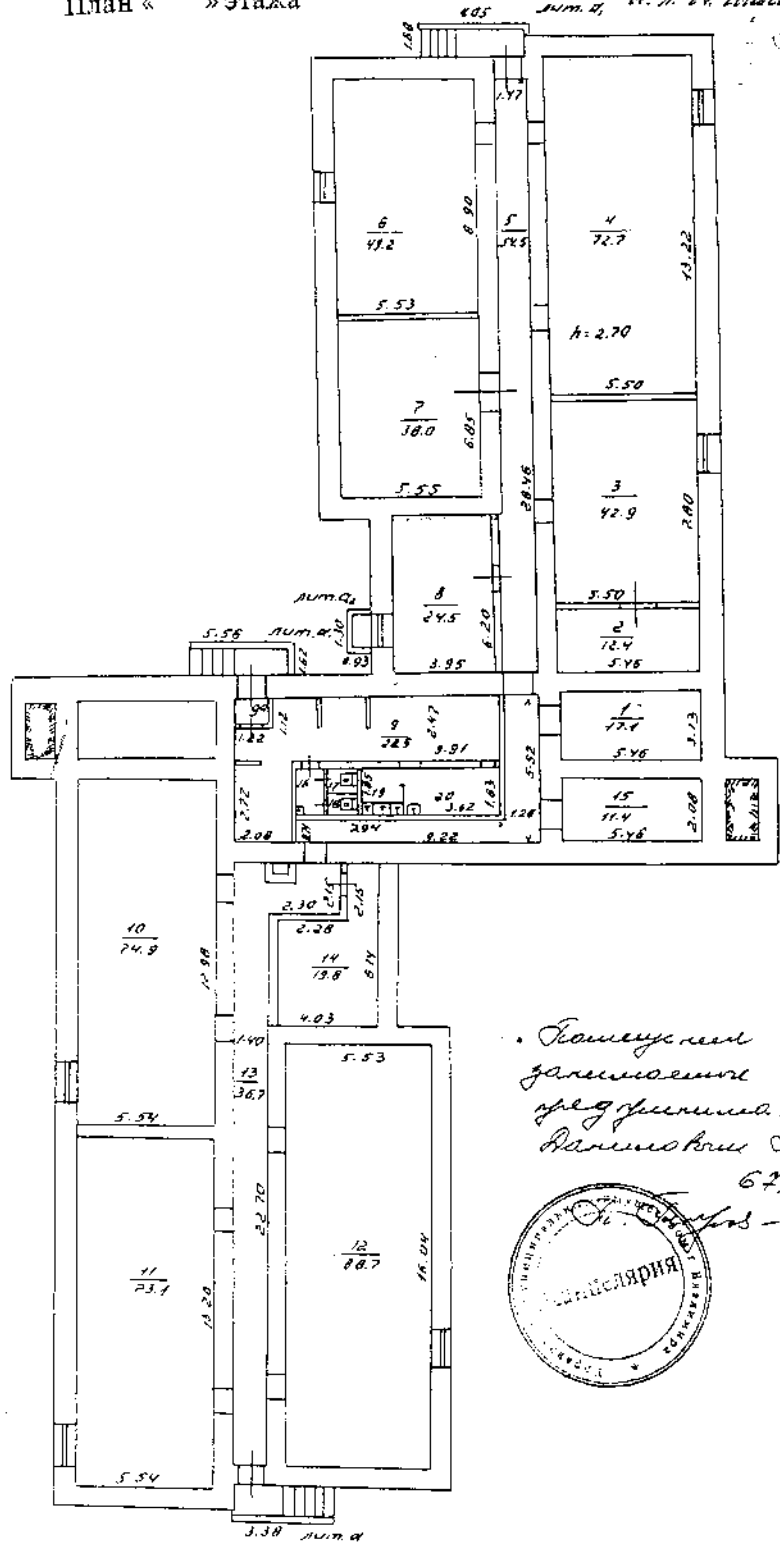

Коммунальщик
 заложил
 перегородки
 Демидовичи А. А.
 67,7 кв. м

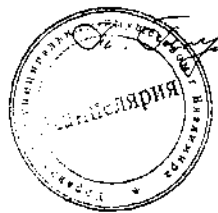

из источника №1 02.10.2002
 ком. 9, 9^а, 10-20

28 10 2002
 Проектная организация
 Демидовичи

По Белоконой улице, дом № 8
Октябрьский район, квартал № _____

Дата записи	Литер по плану	Этаж, черта с подвала и кончая мезонином	№№ квартир, торговых, складских и пр. помещений	№№ комнат, кухня, коридоров и пр. помещений	Назначение помещения: жилое, контора, магазин, ванная, коридор, кухня и прочая	Площадь по внутреннему обмеру, кв. метров							
						общая полезная	объемный		основная		вспомогат.		высота
						основная	вспомогат.	основная	вспомогат.	основная	вспомогат.		
25.10.1955	A	курильня	9	зап	28,5	28,5							
			9а	ташбур	1,2		1,2						
			16	ульявалон.	2,0		2,0						
			17	туалет	1,1		1,1						
			18	туалет	1,0		1,0						
			19	могила	2,8		2,8						
			20	кухня	6,6		6,6						
				Итого:	43,2	28,5	14,7						

Поэтажный план
 строения лит « Б₁ »
 г. Владимир ул. Суздальский пр-т
 №26 кв. _____ Уч-к _____

План « I » этажа

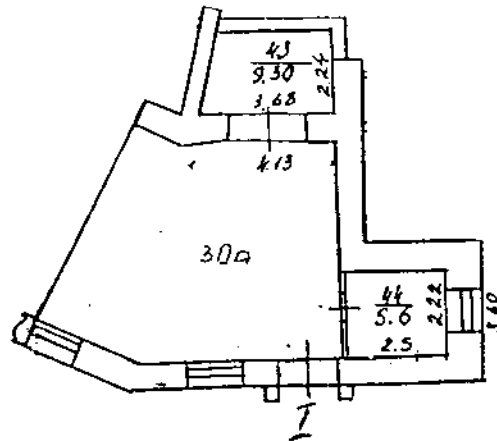

КАДАСТРОВЫЙ ПАСПОРТ
Здания, сооружения, объекта незавершенного строительства

Лист № 1, всего листов 2

здания

(вид объекта недвижимого имущества)

Дата 20.04.2011 г.

Кадастровый номер _____

Инвентарный номер 1944:22

(ранее присвоенный учетный номер) _____

1. Описание объекта недвижимого имущества

1.1. Наименование кассовый пункт (нежилое здание)

Адрес (местоположение):

Субъект Российской Федерации	Владимирская область	
Район		
Муниципальное образование	Тип	город
	Наименование	Владимир
Населенный пункт	Тип	город
	Наименование	Владимир
Улица (проспект, переулок и т.д.)	Тип	улица
	Наименование	Октябрьская
Номер дома	7	
Номер корпуса		
Номер строения		
Литера	АА1	
Иное описание местоположения	мкр. Орггруд	

1.3. Характеристика общая площадь 27,6 кв.м
(тип характеристики) (значение) (ед.изм.)

Степень готовности объекта незавершенного строительства _____

1.4. Назначение нежилое здание

1.5. Этажность:

Количество этажей 1 подземных этажей -

1.6. Год ввода в эксплуатацию(завершения строительства) н/св

1.7. Кадастровый номер земельного участка(участков), в пределах которого расположен объект недвижимого имущества 33:06:030112:0005

1.8. Предыдущие кадастровые (условные) номера объекта недвижимого имущества:

1.9. Примечание общая площадь до переоборудования 16,9 кв.м. Общая площадь увеличилась на 0,3 кв.м. за счет внутреннего переоборудования лит. А и увеличилась на 10,4 кв.м. за счет самовольного возведения лит. А1. лит А самовольно перепрофилирован.

1.10. Государственное учреждение Владимирской области «Бюро технической инвентаризации». Свидетельство об аккредитации, выданное Федеральным агентством кадастра объектов недвижимости (Роснедвижимость) серия РН-1 № 000055

(наименование органа или организации)

Директор ВФ ГАУ ВО БТИ
(полное наименование должности)

Шкурченко С.В.
(подпись) М.П. (инициалы, фамилия)

КАДАСТРОВЫЙ ПАСПОРТ

Лист № 2 , всего листов 2

Дата 20.04.2011 г.

Кадастровый номер _____

Инвентарный номер 1944:22

(ранее присвоенный учетный номер) _____

2. Ситуационный план объекта недвижимого имущества

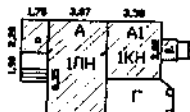

Масштаб 1:500

Директор ВФ ГАУ ВО БТИ
(полное наименование должности)

Шкурченко С.В.
(подпись) М.П. (инициалы, фамилия)

поэтажный план
 строения лит. "А"
 г. Владимир ул. Балакирева
 д. № 25 кв. _____ уч. _____
 План "первая" этажа

Копия

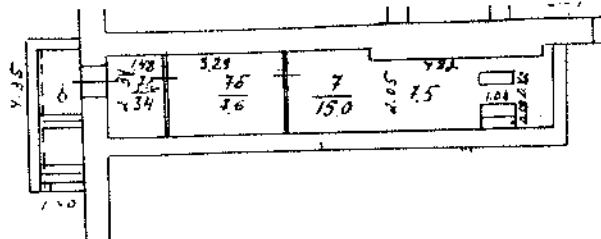

КОМПЕТЕНТНОЕ УЧРЕЖДЕНИЕ
 № 70.45.4
 3.01.02 _____ *Смирнов*

- 3. января 2002 г. Работу Валентины Смирновой
 Руководитель группы _____
 Директор ФФ ГУП "Владимиртехинвентаризация" _____

Масштаб 1:200

Даты записей	Литер по плану	Этаж, начиная с подвала и кончая чердаком	№№ квартал, торгово-складских и пр. помещений	№№ комнат, кухни, коридоров и пр. помещений	Назначение помещения: жилое, контора, магазин, ванная, коридор, кухня и прочая	Площадь по внутреннему обмеру, кв. метров													
						общая полезная	здесь, метров		всего, метр.										
							основная	вспомогат.	основная	вспомогат.	основная	вспомогат.	основная	вспомогат.					
	A	пер.		35	жилая комн.	1,5		1,5											
				36	коридор	6,1		6,1											
					Итого:	424,9	14,4	429,5											
		I		1	вегетариан.	142,7		142,7											
				2	магазин	32,5		32,5											
				4	коридор	10,0		10,0											
				5	складское	14,3		14,3											
				6	столовая	89,6							89,6						
				7	моечная	9,8							9,8						
				8	кухня	27,3							27,3						
				9	булочн. цех	8,9							8,9						
				10	запечочн.	8,8								8,8					
				11	мясной цех	11,6							11,6						
				12	кладовая	14,0								14,0					
				13	коридор	5,3								5,3					
				14	подв. кам.	3,9							3,9						
				15	коридор	3,1								3,1					
				16	летн. кл.	17,3		17,3											
				17	кабинет	15,5	15,5												
				18	диспетчер	15,5		15,5											
				19	летн. кл.	17,3		17,3											
				20	туалет	1,1		1,1											
				21	подсобное	1,7		1,7											
					Итого:	450,2	15,5	465,7	32,5				451,1	31,2					

ПРОЕКТИРОВАНИЙ ПЛАН
 ЭТАЖА № 1
 КОМП. 55, 56, 57
 Д. № 70

План « 1 » этажа

№ документа:	Содержание:
КОМ. 55, 56, 57	(лифты, комнаты)
разрешено:	разрешено
Дата 11.06.2002	Исполнитель Шелест

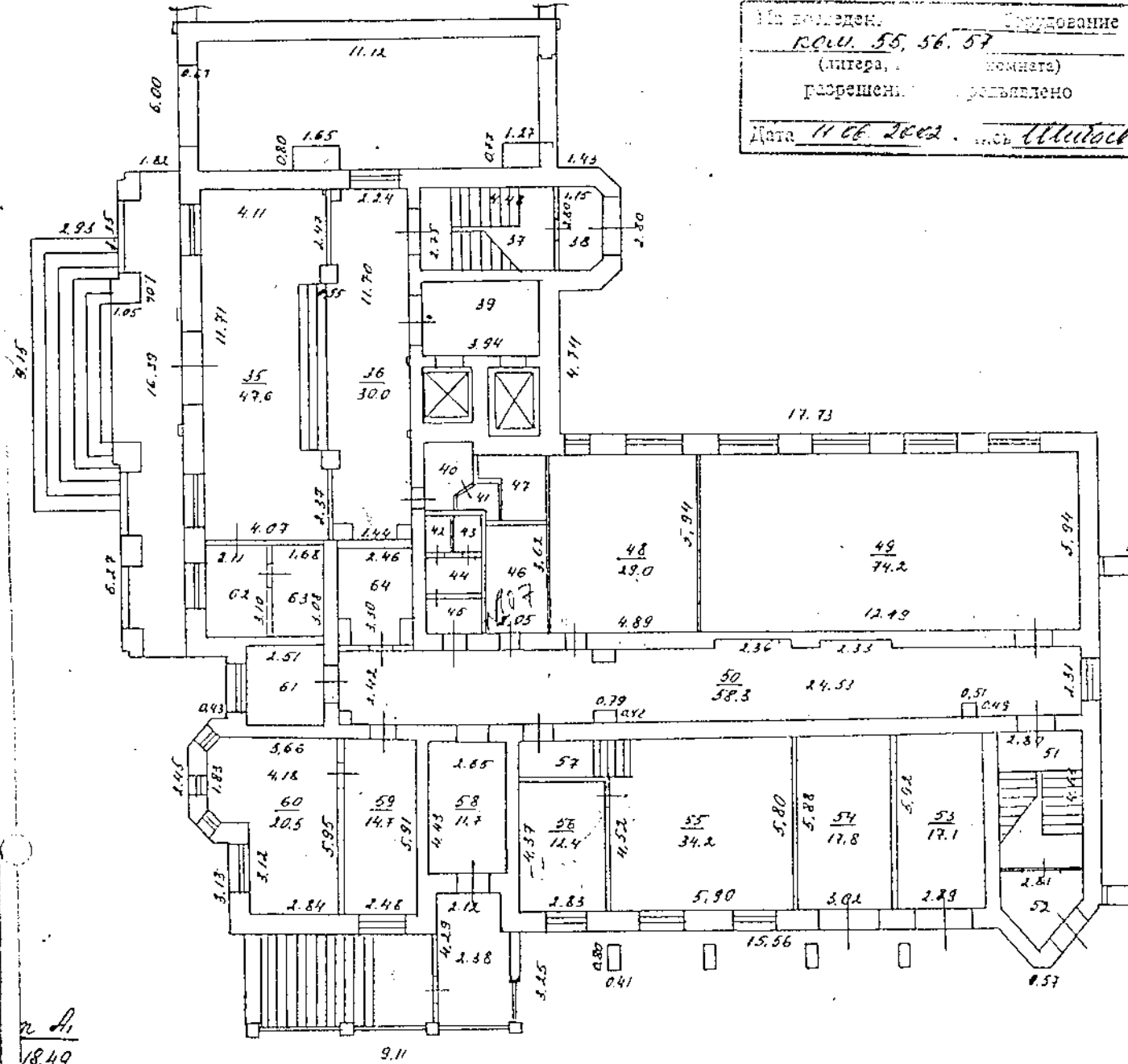

VI. Экспликация к плану строений

Лист №

Ручово.

улице, дом №

7

Октябрьский

район, квартал №

Данные записи	Этаж, лифты с подвалом и комнатой междоузлия	№№ кв. и пр. помещений	Назначение помещения: жилое, контора, магазин, ванная, коридор, кухня и прочая	Площадь по внутреннему обмеру, кв. метров							высота
				общая полезная	<i>через перегородки</i>						
Дл.	кодв.			стенная	вспомогат.	вспомогат.	вспомогат.	вспомогат.	вспомогат.	вспомогат.	
		6	<i>электроцех</i>	10.0		10.0					
		7	<i>техн. пункт</i>	50.8		50.8					
	<i>I</i>	35	<i>вестибюль</i>	47.6		47.6					
		36	<i>— " —</i>	30.0		30.0					
		37	<i>мешин. кп.</i>	12.3		12.3					
		38	<i>тамбур</i>	3.8		3.8					
		39	<i>лифт. холл</i>	9.9		9.9					
		40	<i>кушет</i>	3.4		3.4					
		41	<i>— " —</i>	1.1		1.1					
		42	<i>— " —</i>	1.1		1.1					
		43	<i>— " —</i>	1.0		1.0					
		44	<i>— " —</i>	2.1		2.1					
		45	<i>— " —</i>	2.1		2.1					
		46	<i>комн. черн.</i>	7.4		7.4					
		47	<i>подсобк</i>	3.4		3.4					
		48	<i>кабинет</i>	29.0	29.0						
		49	<i>лиценз. оштра</i>	74.2	74.2						
		50	<i>коридор</i>	58.3		58.3					
		51	<i>мешин. кп.</i>	13.0		13.0					
		52	<i>тамбур</i>	4.8		4.8					
		53	<i>сарат</i>	17.1		17.1					
		54	<i>сарат</i>	17.8		17.8					
		55	<i>кабинет</i>	34.2	34.2						34.2
		56	<i>— " —</i>	12.4	12.4						12.4
		57	<i>коридор</i>	3.8		3.8					3.8
		58	<i>вестибюль</i>	11.7		11.7					
		59	<i>приемная</i>	14.7	14.7						
		60	<i>кабинет</i>	20.5	20.5						

кафельная на подполье под ступ.